

R.N.O. 134/2

R.N.O. 134/2 ✓

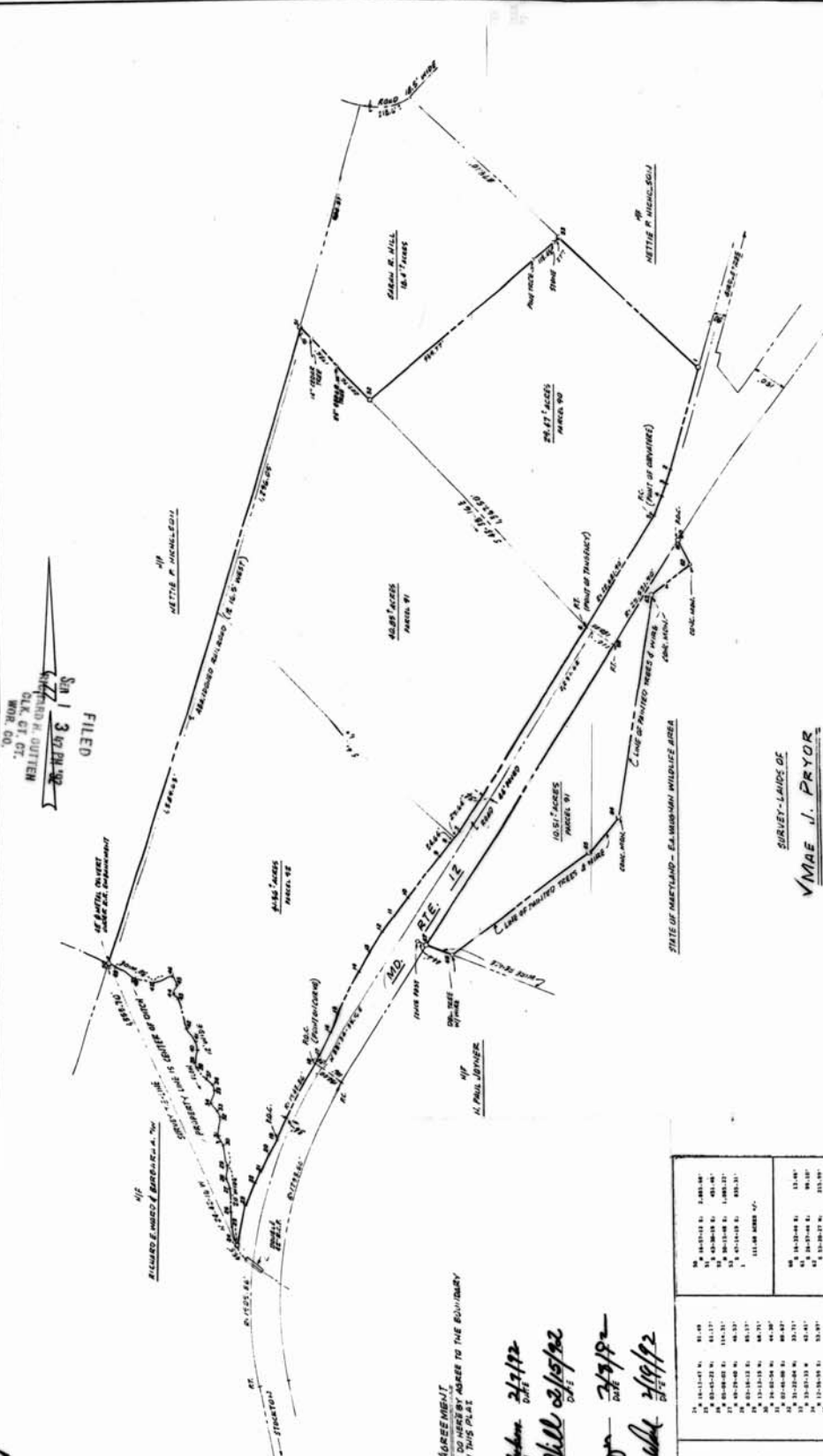

FILED
 3rd 134/2
 WILLIAM H. GUTTEN
 CIVIL ENGINEER
 WASH. DC.

BOUNDARY LINE AGREEMENT.
 WE HEREBY AGREE TO HEREBY AGREE TO THE BOUNDARY
 LINES AS SHOWN ON THIS PLAN.

Walter P. Nicholson 2/7/92
 NETTIE P. NICHOLS
 Charles R. Skill 2/19/92
 AL PAULSON
 J. P. ... 2/7/92
 ... 2/19/92

SURVEY-LANDS OF
MAE J. PRYOR
 EIGHTH ELECTION DISTRICT - WORCESTER COUNTY
 STATE OF MARYLAND
 122.15 ACRES - TO BE CONVEYED TO
BAR TRUST
Robert C. Ralby, trustee

1. 14-01-12 N. 1.000.00'	2. 14-01-12 N. 1.000.00'	3. 14-01-12 N. 1.000.00'	4. 14-01-12 N. 1.000.00'
5. 14-01-12 N. 1.000.00'	6. 14-01-12 N. 1.000.00'	7. 14-01-12 N. 1.000.00'	8. 14-01-12 N. 1.000.00'
9. 14-01-12 N. 1.000.00'	10. 14-01-12 N. 1.000.00'	11. 14-01-12 N. 1.000.00'	12. 14-01-12 N. 1.000.00'
13. 14-01-12 N. 1.000.00'	14. 14-01-12 N. 1.000.00'	15. 14-01-12 N. 1.000.00'	16. 14-01-12 N. 1.000.00'
17. 14-01-12 N. 1.000.00'	18. 14-01-12 N. 1.000.00'	19. 14-01-12 N. 1.000.00'	20. 14-01-12 N. 1.000.00'
21. 14-01-12 N. 1.000.00'	22. 14-01-12 N. 1.000.00'	23. 14-01-12 N. 1.000.00'	24. 14-01-12 N. 1.000.00'
25. 14-01-12 N. 1.000.00'	26. 14-01-12 N. 1.000.00'	27. 14-01-12 N. 1.000.00'	28. 14-01-12 N. 1.000.00'
29. 14-01-12 N. 1.000.00'	30. 14-01-12 N. 1.000.00'	31. 14-01-12 N. 1.000.00'	32. 14-01-12 N. 1.000.00'
33. 14-01-12 N. 1.000.00'	34. 14-01-12 N. 1.000.00'	35. 14-01-12 N. 1.000.00'	36. 14-01-12 N. 1.000.00'
37. 14-01-12 N. 1.000.00'	38. 14-01-12 N. 1.000.00'	39. 14-01-12 N. 1.000.00'	40. 14-01-12 N. 1.000.00'
41. 14-01-12 N. 1.000.00'	42. 14-01-12 N. 1.000.00'	43. 14-01-12 N. 1.000.00'	44. 14-01-12 N. 1.000.00'
45. 14-01-12 N. 1.000.00'	46. 14-01-12 N. 1.000.00'	47. 14-01-12 N. 1.000.00'	48. 14-01-12 N. 1.000.00'
49. 14-01-12 N. 1.000.00'	50. 14-01-12 N. 1.000.00'	51. 14-01-12 N. 1.000.00'	52. 14-01-12 N. 1.000.00'
53. 14-01-12 N. 1.000.00'	54. 14-01-12 N. 1.000.00'	55. 14-01-12 N. 1.000.00'	56. 14-01-12 N. 1.000.00'
57. 14-01-12 N. 1.000.00'	58. 14-01-12 N. 1.000.00'	59. 14-01-12 N. 1.000.00'	60. 14-01-12 N. 1.000.00'
61. 14-01-12 N. 1.000.00'	62. 14-01-12 N. 1.000.00'	63. 14-01-12 N. 1.000.00'	64. 14-01-12 N. 1.000.00'
65. 14-01-12 N. 1.000.00'	66. 14-01-12 N. 1.000.00'	67. 14-01-12 N. 1.000.00'	68. 14-01-12 N. 1.000.00'
69. 14-01-12 N. 1.000.00'	70. 14-01-12 N. 1.000.00'	71. 14-01-12 N. 1.000.00'	72. 14-01-12 N. 1.000.00'
73. 14-01-12 N. 1.000.00'	74. 14-01-12 N. 1.000.00'	75. 14-01-12 N. 1.000.00'	76. 14-01-12 N. 1.000.00'
77. 14-01-12 N. 1.000.00'	78. 14-01-12 N. 1.000.00'	79. 14-01-12 N. 1.000.00'	80. 14-01-12 N. 1.000.00'
81. 14-01-12 N. 1.000.00'	82. 14-01-12 N. 1.000.00'	83. 14-01-12 N. 1.000.00'	84. 14-01-12 N. 1.000.00'
85. 14-01-12 N. 1.000.00'	86. 14-01-12 N. 1.000.00'	87. 14-01-12 N. 1.000.00'	88. 14-01-12 N. 1.000.00'
89. 14-01-12 N. 1.000.00'	90. 14-01-12 N. 1.000.00'	91. 14-01-12 N. 1.000.00'	92. 14-01-12 N. 1.000.00'
93. 14-01-12 N. 1.000.00'	94. 14-01-12 N. 1.000.00'	95. 14-01-12 N. 1.000.00'	96. 14-01-12 N. 1.000.00'
97. 14-01-12 N. 1.000.00'	98. 14-01-12 N. 1.000.00'	99. 14-01-12 N. 1.000.00'	100. 14-01-12 N. 1.000.00'

MANN ASSOCIATES, INC.
 Engineering-Surveying
 17500
 118 7117
 12977.10

Professional Engineer
 WILLIAM J. MANN JR. P.E. 1989
 JOHN J. CONNER P.E. 2004-5

MSA CSU 2157-3522

